ПРОТОН ИМПУЛЬС

ЛАМПА ПОЛУПРОВОДНИКОВАЯ КОММУТАТОРНАЯ

СКЛ12 (Цоколь Ø22)

для индикации режимов работы оборудования

заменяет арматуры:

АСТЛ-М; АСЛ; АМЕ

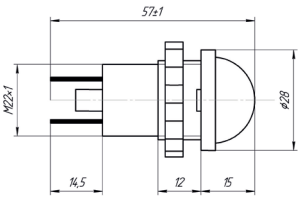

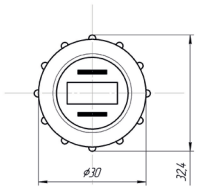

Габаритный чертеж

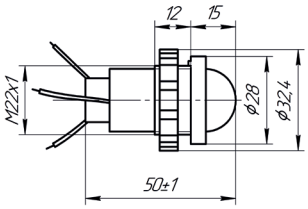

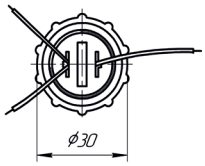

Габаритный чертеж двухцветной СКЛ12

ЭЛЕКТРИЧЕСКИЕ И СВЕТОВЫЕ ПАРАМЕТРЫ

Ток, мА, (не более) / Род тока	Напряжение, В										Сила света*, мкд (по оси, не менее) цвет свечения по группам яркости			
	3	6, 12	24,28 36,48	55, 60, 75	110, 127	220	380	127, 50 Гц	230, 50 Гц	400, 50 Гц	А	Б	В	Г
Постоянный однонаправленный ток	30	30	30	30	15	7	4				15	36	90	500
Переменный ток произвольной частоты и формы или постоянный ток любого направления	30	30	30	30	15	7	4							
Переменный ток								15	15	15				
Двухцветные лампы Переменный ток произвольной частоты и формы или постоянный ток любого направления			20			9					15 / 15	36 / 36		
Переменный ток									30					

*Параметр обеспечивается конструкцией изделий;

- Изготавливаются в климатическом исполнении УХЛ 2.1, *по отдельному заказу - в климатическом исполнении В2;*
- Белые и синие лампы, а также группы яркости «В» и «Г» изготавливаются начиная с напряжения 12 В;
- Для ламп постоянного тока маркировка расположена около контакта «-»;
- Свыше 110В группа «Г» и 380В группа «В» изготавливаются с прозрачной колбой
- Изделия с напряжением 380В группы «Г» не изготавливаются;
- По отдельному заказу изготавливаются изделия с порогами срабатывания для групп яркости «А» и «Б»;
- Красные и желтые лампы за 3В и 6В выпускаются только группы яркости «А», «Б»;
- Масса, не более: СКЛ12 - 19 г.

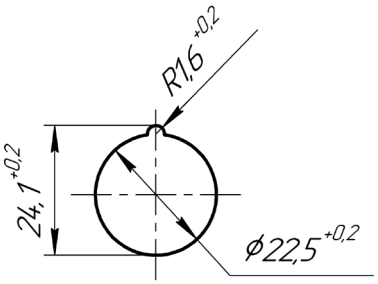

Установочное отверстие в панели

+ 7 (4862) 303-324, доб. 200, 201
marketing@proton-impuls.ru

302040, Россия
г. Орёл, ул. Лескова 19
proton-impuls. com